

FORMULÁRIO DE SOLICITAÇÃO DE CONTRATO

UNIDADE: HOSPITAL DA MULHER DO RECIFE \_\_\_\_\_ SETOR: MANUTENÇÃO \_\_\_\_\_  
SOLICITANTE: DANIEL ANDRADE \_\_\_\_\_ GESTOR DO CONTRATO: CELSO FUGOLIN \_\_\_\_\_  
SERVIÇO: \_\_\_\_\_ CONTRATAÇÃO DE EMPRESA ESPECIALIZADA EM SERVIÇO DE JUNTA DILATAÇÃO \_\_\_\_\_

APROVAÇÃO ACESSORIA OPERACIONAL (AO): \_\_\_\_\_

**Orientações:**

Este formulário deve ser encaminhado à Assessoria Institucional (AI), capeando todo o processo, após validação final do processo de compra pela Assessoria Operacional (AO), sempre que o processo de aquisição de produtos/serviços demandar a formalização de contrato. Para encaminhamento do processo à AI deve ser observado o check-list a seguir e indicado o descritivo do objeto contratado.

CHECK LIST

- Solicitação da área demandante
- Proposta validada e assinada pelo setor e superintendência Geral;
- Mapa de preços;
- 03 cotações de modo a comprovar que a proposta vencedora é mais vantajosa à Administração Pública;
- Termo de Homologação
- Minuta de contrato (se houver)

DESCRIPTIVO DO OBJETO CONTRATADO

Objeto contratado (serviço/produto adquirido): CONTRATAÇÃO DE EMPRESA ESPECIALIZADA EM SERVIÇO DE RETIRADA E APLICAÇÃO DE JUNTA DILATAÇÃO DO PRÉDIO DA FACHADA DO LADO DIREITO E ESQUERDO DA DIRETÓRIA, FACHADA DO LADO ESQUERDO DO CALABORADOR E FACHADA LADO ESQUERDO DA ENTRADA DO

Valor do serviço/ Produto e forma de pagamento: R\$ 32.000,00 REAIS, ENTRADA DE 50% (R\$ 16.000,00) PARA 15 DIAS E O 50% (R\$ 16.000,00) PARA 10 DIAS APÓS CONCLUSÃO DO SERVIÇO.

Vigência: 30 dias

Data/Mês/Ano de início do contrato (Prestação do Serviço): Imediato

Outras informações relevantes: Contrato de empresa especializada em serviço de retirada e aplicação de junta delatação do prédio.

Empresa: REMATE - CNPJ: 39.897.634.0001/24

Fone: (81) 98918.7589

[remateobras@gmail.com](mailto:remateobras@gmail.com)

APROVAÇÃO ASSESSORIA INSTITUCIONAL (AI) PARA SOLICITAÇÃO DA MINUTA DO CONTRATO AO JURÍDICO

ENCAMINHAR SOLICITAÇÃO PARA: \_\_\_\_\_

DATA SOLICITAÇÃO AO JURÍDICO: \_\_\_\_\_

Solicitação: 10222  
 Solicitante: DANIEL ANDRADE  
 Setor: 160 MANUTENCAO GERAL  
 Motivo: 12 CONTRATAÇÃO DE SERVIÇO

Data Solic.: 24/01/2024 Data Máxima: 24/01/2024  
 Data da Impressão: 24/01/2024  
 Situação: AUTORIZADA

Obs: Solicitamos a cotação de preços dos produtos que seguem abaixo.

Dados da Solicitação						Dados da Última compra				
Seq	Produto	Clas.ABC	Unidade	Quantidade	Cons. Méd Mensal	Est.Atual	Quantidade	Data	Vlr Unitário	Fornecedor
1	10404 MANUT. CORRETIVA DA JUNTA DE DILATAÇÃO DE ESTRUTURA PREDIAL ESSE SERVIÇO É NECESSÁRIO, PARA QUE FAÇAMOS ANTES DO INVERNO CHEGAR, PELA QUANTIDADE DE ÁGUA QUE ESCORE PELAS PAREDES ENTRA PELA JUNTA DE DILATAÇÃO BEM ACIMA DAS RÉGUAS DA PARTE ELÉTRICA DOS SETORES ABAIXO: UCI, UTI CANGURU, UTI NEONATAL, BLOCO CIRÚRGICO, PPP E PARTO NORMAL UTI MULHER.			0,00	0,00	0,00	0,00		0,0000	

	Data	Valor Total	Emissor
	24 de Janeiro de 2024	0,00	
	Somatório(Vl.Ult.Real * Qtd Solicitada)		

Observação: O consumo é baseado nos últimos seis meses consolidados

Recife, 24 de janeiro de 2024.

### NOTA TÉCNICA – SERVIÇO DE MANUTENÇÃO CORRETIVA DA JUNTA DE DILATAÇÃO

A manutenção vem, por meio deste documento, referente à solicitação de nº 10222, solicitar contratação de uma empresa especializada na execução de serviço de manutenção corretiva da junta de dilatação da estrutura predial da unidade.

Esse serviço é necessário, para que façamos antes do inverno chegar, pela quantidade de água que escorre pelas paredes entra pela junta de dilatação bem acima das régulas da parte elétrica dos setores abaixo: UCI, UTI Canguru, UTI Neonatal, Bloco Cirúrgico, PPP e Parto Normal UTI Mulher.

As empresas interessadas deverão realizar visita técnica para conhecer toda área estrutural da unidade.

Abaixo segue imagens da atual situação.

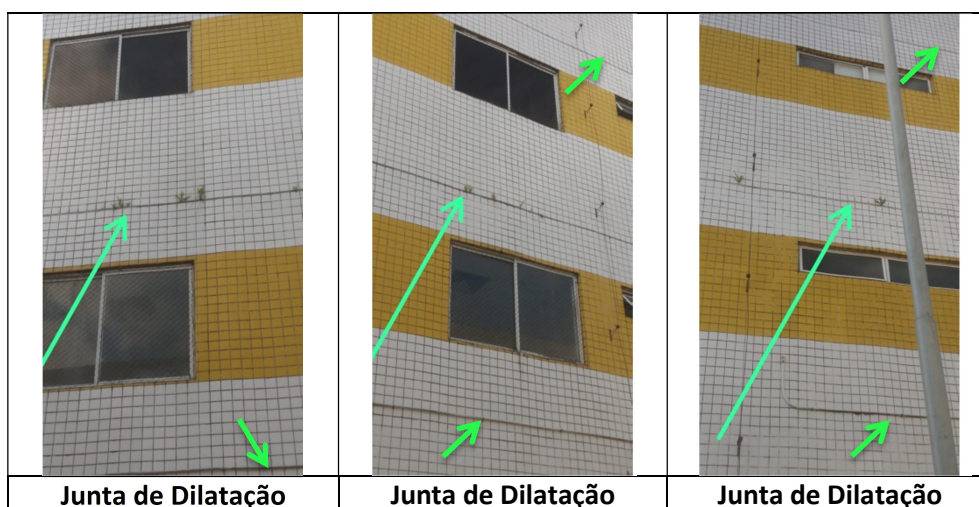

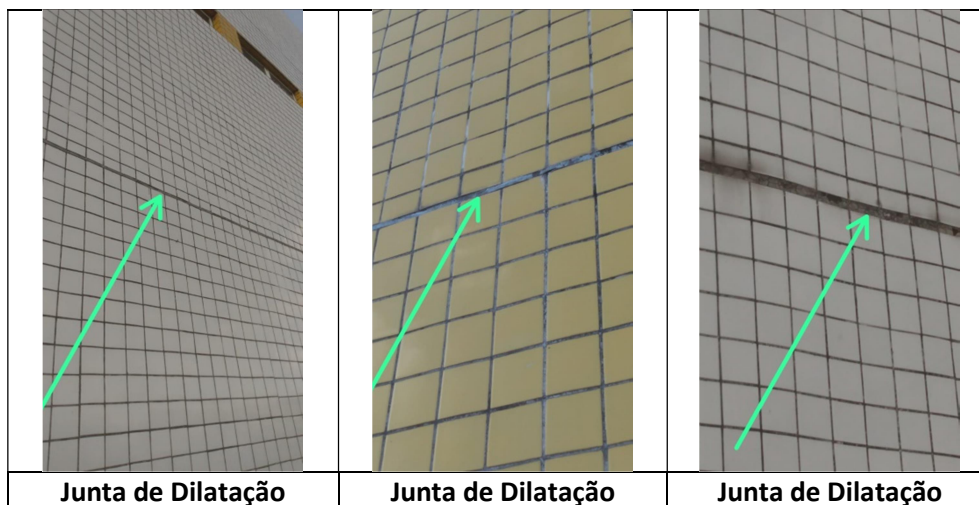

A manutenção encontra-se a disposição para quaisquer esclarecimentos.



Celso Fugolin  
Sup. Manutenção

**Celso Fugolin**  
Coordenador de Manutenção  
Hospital da Mulher do Recife

Solicitação: 10222 Num Processo:

Serviço	Fornecedor	REMATE OBRAS E SERVI	ABSOLUTA ENGENHARIA	WM ENGENHARIA
10404 MANUT. CORRETIVA DA JUNTA DE DI		<b>32.000,00*</b>	<b>41.000,00*</b>	<b>38.600,00*</b>
Condição Pagamento Validade		ENTRADA + 15 DI 03/04/2024	ENTRADA + 15 DI 04/04/2024	ENTRADA + 15 DI 14/04/2024



PROPOSTA COMERCIAL DE Nº 23- 31/01/2024

Recife, 03 de março de 2024

Ao; HOSPITAL DA MULHER DO RECIFE.

A/C; Do Sr. **Anderson Gomes | Comprador**

81 2011-0200 / Ramal 201

[anderson.souza@hcpgestao.org.br](mailto:anderson.souza@hcpgestao.org.br)

**Localização da Obra:** Av. Recife 5629, Estância, Recife - PE

**Referência:** Serviços de Recuperação das juntas de dilatação das paredes frontais da unidade.

Prezados (as) Senhores (as);

Apresentamos com satisfação, nossa proposta comercial de prestação de serviço no seguimento da construção civil, baseado nos elevados padrões da **ABNT E NBR**, garantindo a qualidade e segurança em cada serviço executado, com vasta experiência, nossa equipe especializada está comprometida em oferecer soluções **Personalizadas**, alinhadas às necessidades dos clientes, e superar as expectativas por meio de uma execução transparente e eficiente.

Todo o trabalho descrito a seguir será realizado dentro das diretrizes das **Normas Brasileiras (NBR)** criada pela **Associação Brasileira de Normas Técnicas. (ABNT)** para garantir toda segurança necessária no processo de execução.

## **PROPOSTA COMERCIAL**

### **1. OBJETO DA PROPOSTA.**

O objeto da presente proposta de serviço é a Recuperação e substituição das as juntas de dilatação na fachada frontal da unidade as mesmas estão apresentando fragilidade se deslocando e saindo, causando infiltrações para a parte interna do imóvel prejudicando a pintura das salas e áreas internas do hospital fragilizando a massa corrida, e causando mofo nas paredes deixando tudo feio sem condições de uso dos ambientes tendo em vista que é um Hospital.

**RELATORIO TÉCNICO FOTOGRAFICO DA FACHADA FRONTAL**  
**ONDE DEVE SER EXECUTADO O SERVIÇO DISCRIMINADO NA**  
**PRESENTE PROPOSTA DE PRESTAÇÃO DE SERVIÇO.**

*FOTO 1 FACHADA DA ENTRADA DA DIRETORIA.*



*FOTO 2 CONTINUAÇÃO DA FACHADA DA DIRETORIA.*

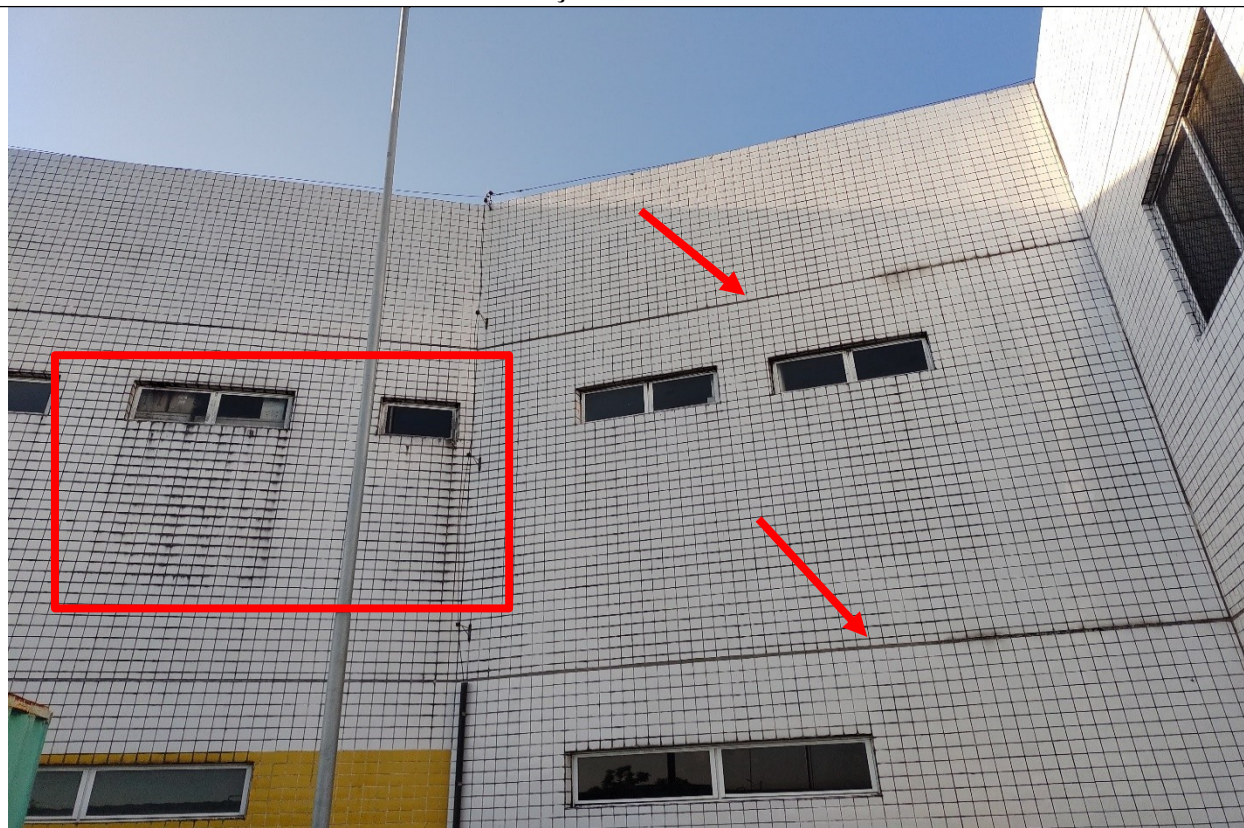

**FOTO 3**

**FACHADA ESQUERDA DA ENTRADA DA DIRETORIA.**



**FOTO 4**

**FACHADA ESQUERDA DA ENTRA PRINCIPAL.**

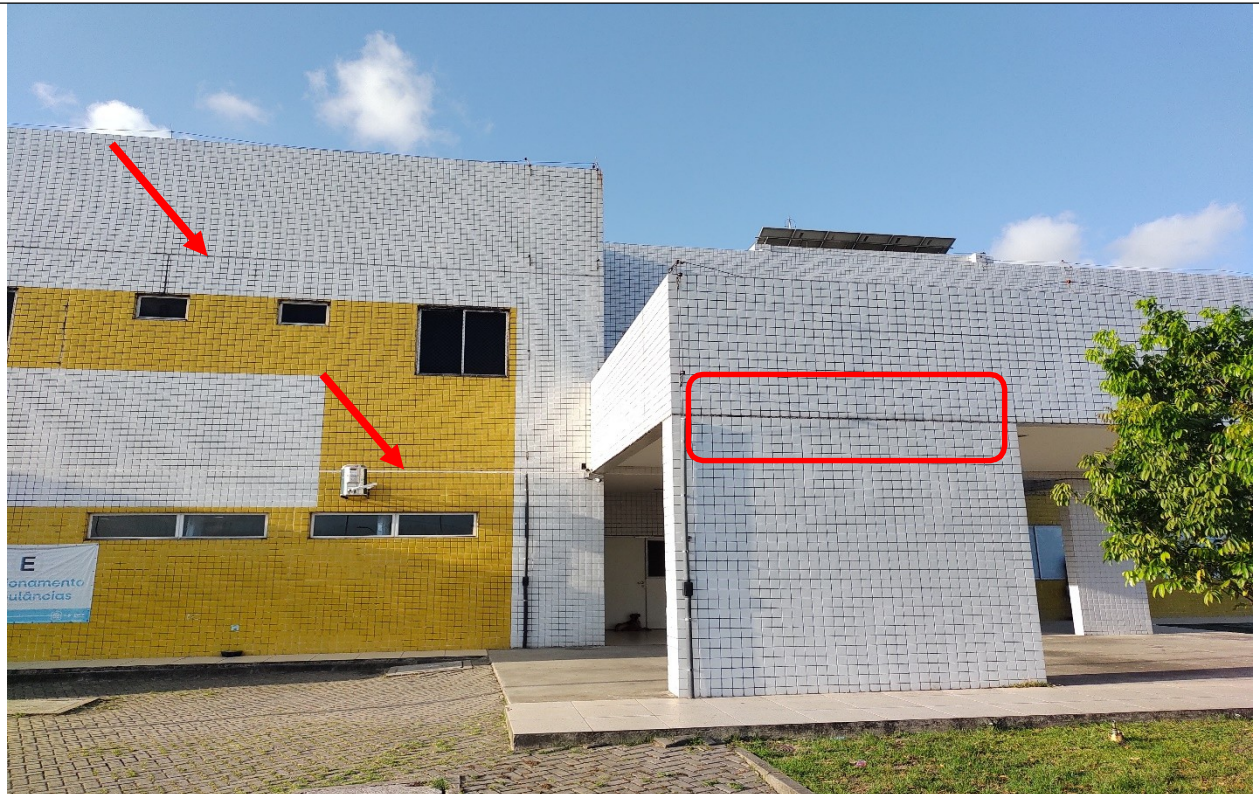

**FOTO 5 FACHADA ESQUERDA DA ENTRADA DOS COLABORADORES.**



**FOTO 6 FACHADA ESQUERDA DA ENTRADA DOS COLABORADORES.**



### CONCLUSÃO

Os problemas observados possuem degradação progressiva, requerendo uma atenção especial por motivos de **Infiltrações nas paredes prejudicando a pintura interna do hospital**, deve ser corrigido os problemas conforme a orientação técnica abaixo relatados; dentro das normas brasileiras técnicas, conforme mostra fielmente o relatório fotográfico acima e os seus problemas apresentados, este serviço deve ser executado o mais breve possível, motivo? **As chuvas vão agravar mais ainda o problema.**

### ORIENTAÇÃO TÉCNICA

Proceder à recuperação das juntas conforme orientação técnicas e procedimentos á baixo relatados na planilha de execução.

<b>SERVIÇOS PRELIMINARES DE RECUPERAÇÃO DAS JUNTAS DE DILATAÇÃO DAS PARDES DO HOSPITAL DA MULHER DE RECIFE.</b>
<ul style="list-style-type: none"> <li>• Montagem do andaime fixado nas paredes para a execução dos serviços na fachada.</li> </ul>
<ul style="list-style-type: none"> <li>• Retirada das juntas antigas da parede (Massa de calafetar MASTIK ou SIMILAR e macarrão) das juntas de dilatação de toda a fachada.</li> </ul>
<ul style="list-style-type: none"> <li>• Lavagem da cerâmica com ácido muriático, em toda a fachada com altura de 50cm, acima da junta e 50cm abaixo da junta, para fazer a correção necessária nos rejuntas das cerâmicas e redor da junta.</li> </ul>
<ul style="list-style-type: none"> <li>• Recuperação dos rejunto próximo a junta de dilatação considerando 50cm acima da junta e 50cm abaixo.</li> </ul>
<ul style="list-style-type: none"> <li>• Após a limpeza geral das juntas, e recuperação dos rejunto deve ser aplicado um novo macarrão para ser utilizado a massa de calafetagem do tipo PU ou Mastik para vedação da junta.</li> </ul>
<ul style="list-style-type: none"> <li>• Limpeza geral em toda área da fachada onde vai ser executado os serviços de impermeabilização das cerâmicas e das juntas com Mastik.</li> </ul>
<ul style="list-style-type: none"> <li>• Conforme mostra a foto número 2 as janelas próximas da junta de dilatação precisam ser lavada ao seu redor e tratada os seus rejuntas, tendo em vista que as mesmas estão com os rejuntas frágeis precisando de recuperação para evitar as infiltrações para a área interna do hospital.</li> </ul>

## 2. REGIME DE CONTRATAÇÃO.

Empreitada contemplando acompanhamento técnico, fornecimento de mão de obra de profissionais especialistas nesse tipo de serviços, materiais, ferramentas e equipamentos e outros.

## 3. DISCRIMINAÇÃO DOS SERVIÇOS:

- Os serviços devem ser executados conforme orientação técnica relatadas acima.



#### 4. PREÇO GLOBAL.

O valor total dos serviços com material e Mão de obra contemplando Equipamentos, Ferramentas e todos os Encargos Sociais e trabalhista.

**R\$ 32.000,00 (Trinta e dois mil reais).**

#### 5. PRAZO DE EXECUÇÃO.

45 (Quarenta e cinco) dias para execução completa, dos serviços que é o objeto da presente proposta a contar do início das atividades, após assinatura do contrato de prestação de serviço.

#### 6. DISPONIBILIDADE PARA INICIAR AS ATIVIDADES.

- Disponibilidade Imediata para iniciar, após 3 dias útil para mobilização dos materiais, ferramentas e equipamentos para a execução dos serviços contratos e documentação de segurança do trabalho.

#### 7. CONDIÇÕES DE PAGAMENTO.

- Pagamento de sinal no valor de 50% do contrato com emissão de nota fiscal de prestação de serviço após 15 dias a contar do início das atividades, e saldo devedor após 15 dias da conclusão dos serviços contratados, com vistoria in loco feito com **CONTRATADO** e **CONTRATANTE** com termo de entrega assinado.

#### 8. FORMA DE PAGAMENTO.

- Através de crédito em conta corrente da empresa.
- Ou pagamento em cartão de crédito sendo parcelado em até 12 vezes se assim o **CONTRATANTE** deseja.

#### 9. DADOS COMERCIAIS E BANCÁRIOS.

Razão Social: Maria Vanderli Matias Pereira Feliciano.

Nome Fantasia Registrado **REMATE Obras e Serviços**.

CNPJ: 39.897.634.0001/24

INSCRIÇÃO ESTADUAL: 09.26934-74

INSCRIÇÃO MUNICIPAL: 99.00.73.51

ENDEREÇO: 2º Travessa Padre Machado, Nº 18 centro Abreu e Lima, CEP:

CONTATOS: Fone: 81 98918 7589 E-mail [remateobras@gmail.com](mailto:remateobras@gmail.com)

DADOS BANCARIOS: Banco Inter 077 Agência: 0001 Conta Corrente: 23.321.640-5

Maria Vanderli Matias Pereira Feliciano

PIX: CNPJ: 39.897.634.0001/24

#### 10. CONTATO TECNICO E COMERCIAL.

- Diretor Técnico: **Edvaldo Cândido Feliciano**
- Engenheiro Responsável: **Waldry Eugenio da Silva Moraes Que tem registro no**
- **CREA – PE 32184**
- Fone: **Zap** 81 98918 7589 ou 81 98843 9597 vivo e-mail: [remateobras@gmail.com](mailto:remateobras@gmail.com)



- Não foi considerado Técnico de segurança para os serviços em tempo integral no local das atividades, apenas o nosso técnico que faz treinamento periodicamente no prazo que entendemos que se faz necessário para obter um nível de segurança satisfatório.
- O técnico de segurança faz visita na obra periodicamente conforme a necessidade dos serviços em execução.

#### **11. CUSTOS CONSIDERADOS EM NOSSA PROPOSTA.**

- Todos os Materiais para a execução dos serviços.
- Transporte dos colaboradores e equipamentos.
- Alimentação dos colaboradores, pagamento de salários e horas extras.
- Impostos e Encargos sociais e trabalhistas
- Epi's e todos os equipamentos de segurança que se fizer necessário para a execução dos serviços.

#### **12. RESPONSABILIDADE DO CONTRATANTE.**

- Fornecimento de energia e água para uso dos serviços.
- Disponibilizar ponto de energia no máximo de 50m de distância do local de trabalho.
- Se responsabilizar por um local seguro para guardar os materiais e ferramentas e equipamentos.
- Disponibilizar um banheiro para uso dos colaboradores da **REMATE Obras e Serviços**.
- Liberação imediata da área para execução dos serviços.

#### **13. VALIDADE DA PROPOSTA.**

- Apresente proposta tem um prazo de validade de 30 dias a contar da data de emissão.

Desde já agradecemos a oportunidade para expor nossa proposta comercial de prestação de serviços. Ficamos muito gratos pela confiança que em nos foi depositada para mostra nosso trabalho; colocamos à disposição para esclarecer qualquer dúvida e ó que se fizer necessário.

Atenciosamente;



**REMATE Obras e Serviços.**



*Diretor Técnico*

Recife, 31 de janeiro de 2024



## REPÚBLICA FEDERATIVA DO BRASIL

## CADASTRO NACIONAL DA PESSOA JURÍDICA

NÚMERO DE INSCRIÇÃO <b>39.897.634/0001-24</b> MATRIZ	COMPROVANTE DE INSCRIÇÃO E DE SITUAÇÃO CADASTRAL	DATA DE ABERTURA <b>24/11/2020</b>	
NOME EMPRESARIAL <b>MARIA VANDERLI MATIAS PEREIRA FELICIANO 04031354436</b>			
TÍTULO DO ESTABELECIMENTO (NOME DE FANTASIA) *****		PORTE <b>ME</b>	
CÓDIGO E DESCRIÇÃO DA ATIVIDADE ECONÔMICA PRINCIPAL <b>47.44-0-99 - Comércio varejista de materiais de construção em geral</b>			
CÓDIGO E DESCRIÇÃO DAS ATIVIDADES ECONÔMICAS SECUNDÁRIAS <b>47.42-3-00 - Comércio varejista de material elétrico</b> <b>47.44-0-03 - Comércio varejista de materiais hidráulicos</b> <b>47.41-5-00 - Comércio varejista de tintas e materiais para pintura</b> <b>43.30-4-04 - Serviços de pintura de edifícios em geral</b> <b>43.99-1-03 - Obras de alvenaria</b>			
CÓDIGO E DESCRIÇÃO DA NATUREZA JURÍDICA <b>213-5 - Empresário (Individual)</b>			
LOGRADOURO <b>2 TV PADRE MACHADO</b>	NÚMERO <b>18</b>	COMPLEMENTO *****	
CEP <b>53.510-562</b>	BAIRRO/DISTRITO <b>CENTRO</b>	MUNICÍPIO <b>ABREU E LIMA</b>	UF <b>PE</b>
ENDEREÇO ELETRÔNICO <b>REMATEOBRASESERVICOSADM@GMAIL.COM</b>		TELEFONE <b>(81) 8918-7589</b>	
ENTE FEDERATIVO RESPONSÁVEL (EFR) *****			
SITUAÇÃO CADASTRAL <b>ATIVA</b>		DATA DA SITUAÇÃO CADASTRAL <b>24/11/2020</b>	
MOTIVO DE SITUAÇÃO CADASTRAL			
SITUAÇÃO ESPECIAL *****		DATA DA SITUAÇÃO ESPECIAL *****	

Aprovado pela Instrução Normativa RFB nº 2.119, de 06 de dezembro de 2022.

Emitido no dia **10/05/2024** às **17:55:58** (data e hora de Brasília).

Página: 1/1

Recife 04 de março de 2024

## Proposta de orçamento de prestação de serviços.

ABSOLUTA SERVIÇOS DE ENGENHARIA LTDA, com sede na RUA FRANCISCO ALVES, 105, SALA 808, COELHOS, RECIFE/PE, CEP: 50.070-565, inscrita no CNPJ sob o nº. 18.811.080/0001-20 aqui descrita como **CONTRATADA** vem por meio dessa proposta de orçamento, expor seus preços e condições para fornecimento de Mão de Obra e Materiais conforme condições no presente instrumento.

Ao; HOSPITAL DA MULHER DO RECIFE.

A/C; Do Sr. **Anderson Gomes | Comprador**  
81 2011-0200 / Ramal 201  
[anderson.souza@hcpgestao.org.br](mailto:anderson.souza@hcpgestao.org.br)

**Localização da Obra:** Av. Recife 5629, Estância, Recife – PE

**Referência do Orçamento:** Serviços de recuperação de 392 metros linear de junta de dilatação na fachada frontal do Hospital da Mulher.

### **DISCRIMINAÇÃO DOS SERVIÇOS.**

METRAGEM GERAL DA JUNTA A SER RECUPERADA, 392 MI

- Retirada das juntas danificadas da parede de toda a fachada.
- Lavagem da cerâmica com ácido muriático, em toda a fachada na altura de 50cm, para fazer a correção necessária dos rejuntas nas cerâmicas ao redor da junta.
- Recuperação dos rejuntas próximo a junta de dilatação considerando 50cm acima
- Após a limpeza geral das juntas, e recuperação dos rejuntos deve ser aplicado um novo macarrão para ser utilizado a massa de calafetagem para vedação da junta.
- Limpeza geral em toda área da fachada onde vai ser executado os serviços de impermeabilização das cerâmicas.

➤ **PRAZO DE EXECUÇÃO:** 40 dias úteis.

➤ **VALOR GERAL DOS SERVIÇOS COM MATERIAL E MÃO DE OBRA:**

❖ **ORÇAMENTO GERAL MATERIAL E MÃO DE OBRA: R\$ 41.000,00**  
(Quarenta e um mil reais)

➤ **FORMA DE PAGAMENTO:** 50% de entrada e saldo devedor para 15 dias após a conclusão dos serviços.

➤ **VALIDADE DA PROPOSTA:** 30 DIAS

Ficamos no aguardo de um retorno positivo para iniciarmos os serviços descrito nesta proposta, agradecemos sua atenção e sua confiança em nossa empresa.

Sem mais;

**Daniel de Lemos Rodrigues.**

---

Eng. Responsável. Daniel de Lemos.

ABSOLUTA SERVIÇOS DE ENGENHARIA LTDA

18.811.080/0001-20





## PROPOSTA DE ORÇAMENTO Nº 17-27

Ao; HOSPITAL DA MULHER DO RECIFE.

<b>CLIENTE:</b> HOSPITAL DA MULHER DO RECIFE.	<b>CNPJ/CPF :</b>	Data: 14 de Março de 2024
Att.:Srº; <b>Anderson Gomes</b>	Fone-Cel: 81 99282 6029	E-mail: wmengenharia@gmail.com
Ref. - Retirada e recuperação de junta de dilatação para impermeabilização de toda a junta na fachada principal do hospital da mulher do Recife.	Pagamento: 50% de Entrada e saldo na conclusão.	Material e Mão de Obra estão inclusos na nossa proposta.
Inscrição Estadual:	Compradores:	Setor: COMPRA

### **ITEM 1.0 – ESPECIFICAÇÕES**

#### **1.1 Descrição dos Serviços;**

* Retirada das juntas antigas da parede das juntas de dilatação de toda a fachada.
* Lavagem da cerâmica com ácido em toda a fachada para fazer a correção necessária nos rejuntas das cerâmicas ao redor da junta.
* Recuperação dos rejuntas próximo a junta de dilatação considerando
* Após a limpeza geral das juntas, e recuperação dos rejunto deve ser aplicado um novo macarrão para ser utilizado a massa adequada para vedação da junta.
* Limpeza geral em toda área da fachada onde vai ser executado os serviços de impermeabilização das cerâmicas e das juntas .
* Conforme mostra a foto número 2 as janelas da nota técnica, próximas da junta de dilatação precisam ser lavada ao seu redor e tratada os seus rejuntas, tendo em vista que as mesmas estão com os rejuntas frágeis precisando de recuperação para evitar as infiltrações para a área interna do hospital

#### **• Item 2 – Condições Comerciais:**

**1– Preço:** Nossa proposta para fornecimento de materiais e mão de obra conforme especificado no ITEM 01 nesta proposta perfaz um total do **Valor de Material e Mão de Obra. R\$ 38.600,00 (Trinta e oito mil e seiscentos reais).**

- 2.2 – Cond. de Pagamento:** Sinal 50% e saldo após a conclusão dos serviços, com emissão de NF para 15 dias a conta da entrega da obra.
- (aceitamos cartões de crédito e BNDES e BNB)

**WM ENGENHARIA** – CNPJ: 52.977.004/0001-28 - Endereço: AV. Doutor Claudio José Gueiros Leite, 3065 Janga Paulista - PE

Contato: 81 99282 6029  - [wmengenharia@gmail.com](mailto:wmengenharia@gmail.com) - CEP: 53.437-000



- **2.3 - Prazo para entrega:** MÉDIA (45) dias úteis, este prazo inicia-se após o pagamento de sinal e ou compensação de cheque e ou cartão.
- **2.4 – Validade da proposta:** 30 (Dias) úteis.

- **2.5 – Contratos e Garantia**

Será garantido 2 (Dois ano), referente aos serviços prestados conforme estabelecidos nesta proposta. Tal garantia terá início a partir da data da Nota Fiscal ou Pedido em acordo.

Subscrevemo-nos ao dispor para quaisquer esclarecimentos que se fizerem necessários.

Atenciosamente;

**Valter de Moras da Silva Filho**

---

Engenheiro Responsável: **Valter de Moras da Silva Filho**

Recife, 13 de março de 2024

**WM ENGENHARIA** – CNPJ: 52.977.004/0001-28 - Endereço: AV. Doutor Claudio José Gueiros Leite, 3065 Janga Paulista - PE

Contato: 81 99282 6029  - [wmengenharia@gmail.com](mailto:wmengenharia@gmail.com) - CEP: 53.437-000

Ord. Compra: 21799      Solicitação: 10222      Solic: MANUTENCAO GERAL  
Nº Processo:      Situação:      AUTORIZADA      Dt Ord. Compra: 09/05/2024  
Fornecedor: 10947 REMATE OBRAS E SERVI - MARIA VANDERLI MATIAS PEREIRA FELICIANO 04031354436  
CNPJ/CPF: 39.897.634/0001-24      Insc Est.:  
Endereço: MACHADO      Nr.: 18      Compl.:  
Bairro: CENTRO      Cep: 53510562  
Cidade: ABREU E LIMA      UF: PE      Conta: 23321640 - 5 Agência: 0001 - Banco: 77  
Contato(s):  
Telefone Comercial : (81) 98918-7589  
E-Mail : REMATEOBRASESERVICOSADM@GM

Comprador: SOCIEDADE PERNAMBUCANA DE COMBATE AO CÂNCER  
Endereço: BR-101      Nº 485      CNPJ: 10.894.988/0004-86  
Cidade: RECIFE      Insc. Est.:  
Bairro: CURADO      Fone/Fax: 20110100 -  
Responsável: ANDERSON GOMES DE SOUZA      CEP: 50780627      UF: PE

Sr. Fornecedor: Autorizo o faturamento e envio dos produtos abaixo relacionados.

Obs: \_\_\_\_\_

Cód. Condição de Pgto.: 12      Desc. Condição de Pgto.: ENTRADA + 15 DIAS  
Período p/ Entrega: 23/06/2024 à 25/06/2024      R\$ - REAL

Serviço	% Desconto	VI Desconto	% IPI	VI. IPI	Valor Serviço
10404 MANUT. CORRETIVA DA JUNTA DE DILATAÇÃO DE ESTRUTURA PREDIAL Especificação: ESSE SERVIÇO É NECESSÁRIO, PARA QUE FAÇAMOS ANTES DO INVERNO CHEGAR, PELA QUANTIDADE DE ÁGUA QUE ESCORE PELAS PAREDES ENTRA PELA JUNTA DE DILATAÇÃO BEM ACIMA DAS RÉGUAS DA PARTE ELÉTRICA DOS SETORES ABAIXO: UCI, UTI CANGURU, UTI NEONATAL, BLOCO CIRÚRGICO, PPP E PARTO NORMAL UTI MULHER.	0,00	0,00	0,00	0,00	32.000,00
		0,00		0,00	32.000,00
					Total dos Serviços(+): 32.000,00
					Valor Total do Frete( C.I.F. ), Não Incluso na Nota(+): 0,00
					Valor Total do ICMS(+): 0,00
					Valor dos Descontos(-): 0,00
					Valor Outros (+): 0,00
					Valor Total (=): 32.000,00

COMPRADOR/SUPERVISOR	GERÊNCIA DE SUPRIMENTOS	CONTABILIDADE	DIRETORIA
Data	Data	Data	Data